

Sample Ballot – Boleta Muestra

Franklin County, Washington, Official Primary Election Ballot
 Condado de Franklin, Washington, Boleta Oficial de las Elecciones Primarias
Tuesday, August 1, 2017
 Martes, 1 de Agosto de 2017

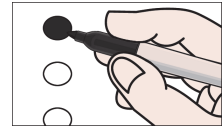

Instructions

To vote use a blue or black ink pen to fill in the oval to the left of your choice.

If you make a mistake draw a line through the wrong choice. You then have the option of making another choice.

To write-in a candidate's name not already on the ballot fill in the oval and write in the name of the candidate in the space provided.

Vote for one in each race. More than one vote for an office will be an overvote and no votes for that office will be counted.

To request a replacement ballot call (509) 545-3538.

For a list of the people and organizations that donated to state and local candidates and ballot measure campaigns, visit www.pdc.wa.gov.

Instrucciones

Para votar use una pluma con tinta azul o negra y llene el óvalo a la izquierda de su selección.

Si usted comete un error, dibuje una línea sobre la selección equivocada. En ese momento usted tiene la opción de cambiar su selección.

Para agregar el nombre del candidato que no aparece en la boleta llene el óvalo y anote el nombre del candidato en el espacio disponible.

Vote por uno en cada contienda. Más de un voto por un cargo será considerado como voto en exceso y ningún voto por ese cargo se contará.

Para solicitar una boleta de reemplazo llame al (509) 545-3538.

Para una lista de las personas y organizaciones que donaron a candidatos locales y estatales y a campañas de propuestas de ley en la boleta, ingrese a www.pdc.wa.gov.

Local - Nonpartisan Offices - Cargos Locales No Partidistas	Local - Nonpartisan Offices - Cargos Locales No Partidistas
Pasco School District No. 1 - Distrito Escolar de Pasco Nº 1 Director, At Large, Position 3 Director, Distrito Entero, Puesto 3 4 Year Term - Término de 4 Años <input type="radio"/> Debi Maxwell <input type="radio"/> Brian V. Griffith <input type="radio"/> Steve Christensen <input type="radio"/>	City of Connell - Ciudad de Connell Mayor, At Large, Position 1 Alcalde, Distrito Entero, Puesto 1 4 Year Term - Término de 4 Años <input type="radio"/> Mauro V. Ortiz <input type="radio"/> Bruce "Blacky" Blackwell <input type="radio"/> Lee Barrow <input type="radio"/>
Pasco School District No. 1 - Distrito Escolar de Pasco Nº 1 Director, At Large, Position 5 Director, Distrito Entero, Puesto 5 4 Year Term - Término de 4 Años <input type="radio"/> Amy L. Phillips <input type="radio"/> Marlando D. Sparks Sr <input type="radio"/> Jeffrey A. Peterson <input type="radio"/>	City of Pasco - Ciudad de Pasco Councilmember, District 4, Position 4 Concejal, Distrito 4, Puesto 4 4 Year Term - Término de 4 Años <input type="radio"/> Roberto (RJ) Garcia <input type="radio"/> Trevor Sall <input type="radio"/> Pete Serrano <input type="radio"/> Dan Hatch <input type="radio"/> Abel Campos <input type="radio"/> Chi A. Flores <input type="radio"/>
Othello School District No. 147 - Distrito Escolar de Othello Nº 147 Director, District 1, Position 1 Director, Distrito 1, Puesto 1 4 Year Term - Término de 4 Años <input type="radio"/> Jenn Stevenson <input type="radio"/> Eleanor Brodahl <input type="radio"/> Kevin Gilbert <input type="radio"/>	City of Pasco - Ciudad de Pasco Councilmember, District 5, Position 5 Concejal, Distrito 5, Puesto 5 2 Year Term - Término de 2 Años <input type="radio"/> Joan Larsen <input type="radio"/> Mark "Doc" MacFarlan <input type="radio"/> Russell E Glatt <input type="radio"/> David Milne <input type="radio"/> Rebecca Francik <input type="radio"/>