



Sample Ballot - Boleta de Muestra

Franklin County, Washington, Official General Election Ballot

Condado de Franklin, Washington, Boleta Oficial de las Elecciones Generales

Tuesday, November 6, 2018

Martes, 6 de Noviembre de 2018

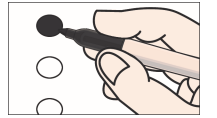

Initiatives to the People Iniciativas al Pueblo

Initiative Measure No. 1631

Initiative Measure No. 1631 concerns pollution. This measure would charge pollution fees on sources of greenhouse gas pollutants and use the revenue to reduce pollution, promote clean energy, and address climate impacts, under oversight of a public board. Should this measure be enacted into law?

Propuesta de Ley por Iniciativa N° 1631

La Propuesta de Ley por Iniciativa N° 1631 concierne a la contaminación. Esta propuesta de ley cobraría tasas de contaminación a las fuentes de contaminantes de los gases de efecto invernadero y usaría los ingresos para reducir la contaminación, promover la energía limpia y combatir los efectos climáticos, bajo la supervisión de una junta pública. ¿Debería esta propuesta de ley convertirse en ley?

Yes / Sí

No / No

Initiative Measure No. 1634

Initiative Measure No. 1634 concerns taxation of certain items intended for human consumption. This measure would prohibit new or increased local taxes, fees, or assessments on raw or processed foods or beverages (with exceptions), or ingredients thereof, unless effective by January 15, 2018, or generally applicable. Should this measure be enacted into law?

Propuesta de Ley por Iniciativa N° 1634

La Propuesta de Ley por Iniciativa N° 1634 concierne a la fiscalidad de ciertos artículos destinados al consumo humano. Esta propuesta de ley prohibiría impuestos locales, tarifas u honorarios nuevos o aumentados sobre alimentos crudos y procesados o bebidas (con excepciones), o ingredientes de los mismos, a menos que entren en vigor a partir del 15 de enero de 2018, o sean de aplicación general. ¿Debería esta propuesta de ley convertirse en ley?

Yes / Sí

No / No

Initiative Measure No. 1639

Initiative Measure No. 1639 concerns firearms. This measure would require increased background checks, training, age limitations, and waiting periods for sales or delivery of semiautomatic assault rifles; criminalize noncompliant storage upon unauthorized use; allow fees; and enact other provisions. Should this measure be enacted into law?

Propuesta de Ley por Iniciativa N° 1639

La Propuesta de Ley por Iniciativa N° 1639 concierne a las armas de fuego. Esta propuesta de ley exigiría aumentar verificaciones de antecedentes, capacitación, límites de edad y periodos de espera para la venta o entrega de rifles de asalto semiautomáticos; penalizaría el incumplimiento de almacenamiento tras el uso no autorizado; permitiría tarifas; y promulgaría otras estipulaciones. ¿Debería esta propuesta de ley convertirse en ley?

Yes / Sí

No / No

Initiatives to the Legislature Iniciativas a la Legislatura

Initiative Measure No. 940

Initiative Measure No. 940 concerns law enforcement. This measure would require law enforcement to receive violence de-escalation, mental-health, and first-aid training, and provide first-aid; and change standards for use of deadly force, adding a "good faith" standard and independent investigation. Should this measure be enacted into law?

Propuesta de Ley por Iniciativa N° 940

La Propuesta de Ley por Iniciativa N° 940 concierne a las fuerzas policiales. Esta propuesta de ley requeriría a las fuerzas policiales a recibir capacitación en disminución de conflicto, salud mental y primeros auxilios, y a brindar primeros auxilios; y cambiaría los estándares para el uso de fuerza letal al agregar un estándar de "buena fe" e investigación independiente. ¿Debería esta propuesta de ley convertirse en ley?

Yes / Sí

No / No

Advisory Votes Votos Consultivos

Advisory Vote No. 19

Engrossed Second Substitute Senate Bill 6269

The legislature expanded, without a vote of the people, the oil spill response and administration taxes to crude oil or petroleum products received by pipeline, costing \$13,000,000 over ten years for government spending. This tax increase should be:

Voto Consultivo N° 19
Segunda Propuesta de Ley Sustituto del Senado Modificado 6269

La legislatura amplió, sin el voto del pueblo, los impuestos de respuesta y administración del derrame de petróleo a fin de incluir el petróleo crudo o los productos de petróleo recibidos por tubería, costando unos \$13,000,000 a lo largo de diez años, en gastos gubernamentales. Este aumento de impuestos debería ser:

Repealed / Derogado

Maintained / Sostenido

READ: Each candidate for partisan office may state a political party that he or she prefers. A candidate's preference does not imply that the candidate is nominated or endorsed by the party, or that the party approves of or associates with that candidate.

LÉA: Cada candidato para un cargo partidista podrá indicar el partido político que él o ella prefiera. La preferencia de un candidato no implica que el candidato esta nominado o endosado por el partido, o que el partido aprueba de o se asocia con ese candidato.

Federal - Partisan Offices Federal - Cargos Partidistas

U.S. Senator

Senador de los EE.UU.

Vote for One
Vote por Uno

Maria Cantwell
(Prefers Democratic Party)
(Prefiere el Partido Democrático)

Susan Hutchison
(Prefers Republican Party)
(Prefiere el Partido Republicano)

Federal - Partisan Offices Federal - Cargo Partidistas

Congressional District 4, U.S. Rep.

Distrito del Congreso 4, Rep. de los EE.UU.

Vote for One
Vote por Uno

Dan Newhouse
(Prefers Republican Party)
(Prefiere el Partido Republicano)

Christine Brown
(Prefers Democratic Party)
(Prefiere el Partido Democrático)

State - Partisan Offices Estatal - Cargos Partidistas

Legislative District 9, State Rep. Pos. 1

Distrito Legislativo 9, Rep. Estatal Pos. 1

Vote for One
Vote por Uno

Mary Dye
(Prefers Republican Party)
(Prefiere el Partido Republicano)

Jenn Goulet
(Prefers Democratic Party)
(Prefiere el Partido Democrático)

Legislative District 9, State Rep. Pos. 2

Distrito Legislativo 9, Rep. Estatal Pos. 2

Vote for One
Vote por Uno

Joe Schmick
(Prefers GOP Party)
(Prefiere el Partido GOP)

Matthew Sutherland
(Prefers Democratic Party)
(Prefiere el Partido Democrático)

Legislative District 16, State Rep. Pos. 1

Distrito Legislativo 16, Rep. Estatal Pos. 1

Vote for One
Vote por Uno

William 'Bill' Jenkin
(Prefers Republican Party)
(Prefiere el Partido Republicano)

Everett Maroon
(Prefers Democratic Party)
(Prefiere el Partido Democrático)

Legislative District 16, State Rep. Pos. 2

Distrito Legislativo 16, Rep. Estatal Pos. 2

Vote for One
Vote por Uno

Rebecca Francik
(Prefers Democratic Party)
(Prefiere el Partido Democrático)

Skyler Rude
(Prefers Republican Party)
(Prefiere el Partido Republicano)

Vote Both Sides
Vote Ambos Lados

County - Partisan Offices
Condado - Cargos Partidistas

Assessor
Asesor

Vote for One
Vote por Uno

Peter McEnderfer
(Prefers Republican Party)
(Prefiere el Partido Republicano)

Auditor
Auditor

Vote for One
Vote por Uno

Matt Beaton
(Prefers Republican Party)
(Prefiere el Partido Republicano)

Diana Izaguirre
(Prefers Democratic Party)
(Prefiere el Partido Democrático)

Clerk
Secretario

Vote for One
Vote por Uno

Michael Killian
(Prefers Republican Party)
(Prefiere el Partido Republicano)

Jackie Lopez Giddens
(Prefers Republican Party)
(Prefiere el Partido Republicano)

Commissioner District 3
Comisionado del Distrito 3

Vote for One
Vote por Uno

Clint Didier
(Prefers Republican Party)
(Prefiere el Partido Republicano)

Zahra Roach
(Prefers Democratic Party)
(Prefiere el Partido Democrático)

Coroner
Médico Forense

Vote for One
Vote por Uno

Dan Blasdel
(Prefers Republican Party)
(Prefiere el Partido Republicano)

Curtis McGary
(Prefers Republican Party)
(Prefiere el Partido Republicano)

Prosecuting Attorney
Procurador Fiscal

Vote for One
Vote por Uno

Shawn P Sant
(Prefers Republican Party)
(Prefiere el Partido Republicano)

County - Partisan Offices
Condado - Cargos Partidistas

Sheriff
Alguacil

Vote for One
Vote por Uno

Jim Raymond
(Prefers Republican Party)
(Prefiere el Partido Republicano)

Treasurer
Tesorero

Vote for One
Vote por Uno

Josie Koelzer
(Prefers Republican Party)
(Prefiere el Partido Republicano)

Judicial - Nonpartisan Offices
Judicial - Cargos No Partidistas

Supreme Court - Justice Position 2
Corte Suprema - Magistrado Puesto 2

Vote for One
Vote por Uno

Susan Owens

Supreme Court - Justice Position 8
Corte Suprema - Magistrado Puesto 8

Vote for One
Vote por Uno

Nathan Choi

Steve Gonzalez

Supreme Court - Justice Position 9
Corte Suprema - Magistrado Puesto 9

Vote for One
Vote por Uno

Sheryl Gordon McCloud

Benton, Franklin Superior Court Judge
Position 5
Juez del Tribunal Superior Puesto 5
2 Year Unexpired Term
Término Inconcluso de 2 Años

Vote for One
Vote por Uno

Sam Swanberg

Franklin County District Court Judge
Juez de la Corte de Distrito del Condado de Franklin

Vote for One
Vote por Uno

Gerald F. "Jerry" Roach

Local - Nonpartisan Offices
Locales - Cargos No Partidistas

Public Utility District, Commissioner District 3
Distrito de Servicios de Utilidades Públicas,
Comisionado Distrito 3

Vote for One
Vote por Uno

Cynthia N. Parker

Stu Nelson

Franklin County Fire Protection District No. 3
Distrito de Protección Contra Incendios del Condado de Franklin N° 3

Proposition No. 1
Authorization for single-year permanent levy lid lift.

Franklin County Fire Protection District No. 3 Commissioners adopted Second Amended Resolution No. 405 to maintain current level of property taxes to adequately fund District operations including emergency medical services. This proposition would authorize the District to maintain the property tax levy rate of \$1.27 per \$1000 for assessment in 2019 and collection in 2020. The dollar amount of the levy collected in 2020 shall be used to calculate the levy limit in subsequent years. Should this proposition be:

Propuesta N° 1
Autorización para el aumento del límite de la exacción permanente para un año.

Los Comisionados de Protección Contra Incendios del Condado de Franklin Distrito N° 3 adoptaron la Segunda Resolución Enmendada N° 405 para mantener el nivel existente de impuestos sobre la propiedad para financiar adecuadamente las operaciones del Distrito, incluyendo los servicios médicos de emergencia. Esta propuesta le autorizaría al Distrito a mantener la tasa de impuestos sobre la propiedad de \$1.27 por \$1000 para la evaluación en 2019 y la recaudación en 2020. El monto de la recaudación de impuestos en el año 2020 se utilizará para calcular el límite de recaudación de impuestos en años subsiguientes. Esta propuesta debería ser:

Approved / Aprobada

Rejected / Rechazada

