

SAMPLE BALLOT

Franklin County, Washington, Presidential Primary Election Sample Ballot
Condado de Franklin, Washington, Boleta de Muestra de las Elecciones Primarias Presidenciales

Tuesday, March 10, 2020
Martes, 10 de Marzo de 2020

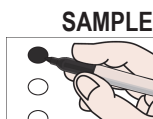

<p>Presidential Primary Voting Instructions Instrucciones para votar en las Primarias Presidenciales</p> <p>For your vote to count, you must:</p> <ul style="list-style-type: none"> Mark one party box on your return envelope. Vote for one candidate from the party you marked on your return envelope. Votes for more than one party or candidate will not be counted. Sign and date your return envelope. <p>Refer to the ballot insert for more information.</p> <p>Para que su voto cuente, tiene que:</p> <ul style="list-style-type: none"> Seleccionar una casilla de la declaración del partido en el sobre para devolver. Votar por un candidato del mismo partido que seleccionó en el sobre para devolver. Los votos por más de un partido o candidato no serán contados. Firmar y escribir la fecha en el sobre para devolver. <p>Lea el votante incluido para más información.</p>	<p>How to vote Cómo votar</p> <p>To vote, use a blue or black ink pen to fill in the oval next to your choice. Vote for one candidate on the ballot. If you vote for more than one, no votes will be counted.</p> <p>Para votar, use una pluma de tinta azul o negra y llene el óvalo al lado de su selección. Vote por un candidato en la boleta electoral. Si usted vota por más de uno, ningún voto contará.</p> <p>How to correct a mistake Cómo corregir un error</p> <p>If you make a mistake, draw a line through the wrong choice. You then have the option of making another choice. To request a replacement ballot call (509) 545-3538.</p> <p>Si usted comete un error, dibuje una línea sobre la selección equivocada. En ese momento usted tiene la opción de cambiar su selección. Para solicitar una boleta de reemplazo llame al (509) 545-3538.</p>
<p>Who donates to campaigns? ¿Quién dona a las campañas?</p> <p>For a list of the people and organizations that donated to Presidential candidates' campaigns, visit www.fec.gov.</p> <p>Para una lista de las personas y organizaciones que donaron a candidatos presidenciales y a campañas electorales, ingrese a www.fec.gov.</p>	<p>Optional write-in Voto opcional por escrito</p> <p>To write in a candidate's name not already on the ballot, fill in the oval and write in the name of the candidate in the space provided.</p> <p>Para agregar el nombre del candidato que no aparece en la boleta llene el óvalo y anote el nombre del candidato en el espacio disponible.</p>

<p>Democratic Party Partido Demócrata</p> <p>President of the United States Presidente de los Estados Unidos</p> <p>If you marked Democratic Party on your return envelope, vote for one candidate below.</p> <p>Si seleccionó el partido Demócrata en su sobre para devolver, vote por un candidato a continuación.</p> <ul style="list-style-type: none"> <input type="radio"/> Michael Bennet <input type="radio"/> Joseph R. Biden <input type="radio"/> Michael Bloomberg <input type="radio"/> Cory Booker <input type="radio"/> Pete Buttigieg <input type="radio"/> John Delaney <input type="radio"/> Tulsi Gabbard <input type="radio"/> Amy Klobuchar <input type="radio"/> Deval Patrick <input type="radio"/> Bernie Sanders <input type="radio"/> Tom Steyer <input type="radio"/> Elizabeth Warren <input type="radio"/> Andrew Yang <input type="radio"/> Uncommitted Delegates Delegados No Comprometidos <input type="radio"/> <p>Voting in both Democratic and Republican contests will void your ballot. Su voto será inválido si vota por ambas contiendas Demócrata y Republicano.</p>	<p>Republican Party Partido Republicano</p> <p>President of the United States Presidente de los Estados Unidos</p> <p>If you marked Republican Party on your return envelope, vote for one candidate below.</p> <p>Si seleccionó el partido Republicano en su sobre para devolver, vote por un candidato a continuación.</p> <ul style="list-style-type: none"> <input type="radio"/> Donald J. Trump <input type="radio"/> <p>Voting in both Democratic and Republican contests will void your ballot. Su voto será inválido si vota por ambas contiendas Demócrata y Republicano.</p>
--	--